

PLANIMETRIA GENERALE DI PROGETTO



LEGENDA

- INDIVIDUAZIONE AREA D'INTERVENTO del P.I.R.U.
- CONFINI CATASTALI
- VIABILITA' PUBBLICA
- AREA PRODUTTIVA ESTERNA AL PIRU

AREA RESIDENZIALE

- VILLA SINGOLA CON INDICAZIONE DEL NUMERO DI PIANI
- VILLA A SCHIERA CON INDICAZIONE DEL NUMERO DI PIANI
- VILLA BINATA CON INDICAZIONE DEL NUMERO DI PIANI
- CONDOMINIO CON INDICAZIONE DEL NUMERO DI PIANI

- RESIDENCE/APART HOTEL/COND. CON INDICAZIONE DEL NUMERO DI PIANI

- LIMITE DI EDIFICABILITA'
- LIMITE LOTTI
- AREA VERDE
- VIABILITA' PUBBLICA
- VIABILITA' E PARCHEGGI PRIVATI
- VIABILITA' E PARCHEGGI PUBBLICI

AREA COMMERCIALE

- EDIFICIO COMMERCIALE (C1)
- EDIFICIO COMMERCIALE (C2)
- AREA A PARCHEGGIO
- AREA CARICO/SCARICO MERCI E VIABILITA' INTERNA
- AREA VERDE PRIVATA

AREA A STANDARDS

- VIABILITA' PUBBLICA E PARCHEGGI DI NUOVA PREVISIONE
- AREA A VERDE ATTREZZATO
- PERCORSO PEDONALE INTERNO ALL'AREA VERDE
- AREA GIOCO
- AUTOBLOCCANTI

Scala 1:500

Comune di Cameri

Provincia di NOVARA

PROGRAMMA INTEGRATO DI RIQUALIFICAZIONE URBANA

P.I.R.U. 1

con contestuale VARIANTE STRUTTURALE P.R.G. art. 17 comma 4 L.R. 56/77 smi

"AREA IMPRESA EDILE AIROLDI SRL"
VIA G. GALILEI - STRADA MICHELONA

Data: DICEMBRE 2020
Scala: 1:500

EL. 03 Tav. a

PROPONENTI:

Impresa Edile Airol di srl
Via Novara, 42 - 28066 Galliate (NO)
Comune di Cameri
Piazza Dante, 27 - 28062 Cameri (NO)

PROPRIETA':

Impresa Edile Airol di srl
Via Novara, 42 - 28066 Galliate (NO)
R.U.P. e PROG.
VARIANTE STRUTTURALE:
Dott. Arch. Margherita Testa
Piazza Dante Alighieri, 25 - 28062 Cameri (NO)

PROFESSIONISTI:

REDAZIONE PIRU:
Dott. Ing. Rezio Mattachini
Via Libertà, 1/c - 28043 Bellinzago Nov. (NO)
REDAZIONE VAS:
Dott. Arch. Roberto Gazzola
Via Fossati, 6 - 28066 Galliate (NO)
REDAZIONE IDRO-GEOLOGIA:
Dott. Geol. Claudio Viviani
Via del Moro, 59 - 28047 Oleggio (NO)
REDAZIONE VIABILITA':
Dott. Arch. Marco Maggia
Via Nazario Sauro, 18 - 13900 Biella (BI)
REDAZIONE ACUSTICA:
Dott. Ing. Enrico Vignolo
C.so Cavour, 33 - 15011 Acqui Terme (AL)

ELABORATI:

- Planimetria generale di progetto

Comune di Cameri

Provincia di NOVARA

PROGRAMMA INTEGRATO DI
RIQUALIFICAZIONE URBANA

P.I.R.U. 1

con contestuale VARIANTE STRUTTURALE P.R.G. art. 17 comma 4 L.R. 56/77 smi

"AREA IMPRESA EDILE AIROLDI SRL"

VIA G. GALILEI - STRADA MICHELONA

Data: DICEMBRE 2020

Scala: 1:500 - 1:1000

EL. 03 Tav.b

PROPONENTI:

Impresa Edile Airol di srl
Via Novara, 42 - 28066 Galliate (NO)

Comune di Cameri
Piazza Dante, 27 - 28062 Cameri (NO)

PROPRIETA':

Impresa Edile Airol di srl
Via Novara, 42 - 28066 Galliate (NO)

R.U.P. e PROG.

VARIANTE STRUTTURALE:
Dott. Arch. Margherita Testa
Piazza Dante Alighieri, 25 - 28062 Cameri (NO)

PROFESSIONISTI:

REDAZIONE PIRU:
Dott. Ing. Rezio Mattachini
Via Libertà, 1/c - 28043 Bellinzago Nov. (NO)

REDAZIONE VAS:
Dott. Arch. Roberto Gazzola
Via Fossati, 6 - 28066 Galliate (NO)

REDAZIONE IDRO-GEOLOGIA:
Dott. Geol. Claudio Viviani
Via del Moro, 59 - 28047 Oleggio (NO)

REDAZIONE VIABILITA':
Dott. Arch. Marco Maggia
Via Nazario Sauro, 18 - 13900 Biella (BI)

REDAZIONE ACUSTICA:
Dott. Ing. Enrico Vignolo
C.so Cavour, 33 - 15011 Acqui Terme (AL)

ELABORATI:

- Planimetria di individuazione dei profili
- Profili esemplificativi dello stato di progetto

INDIVIDUAZIONE planimetrica dei profili

Scala 1:1000

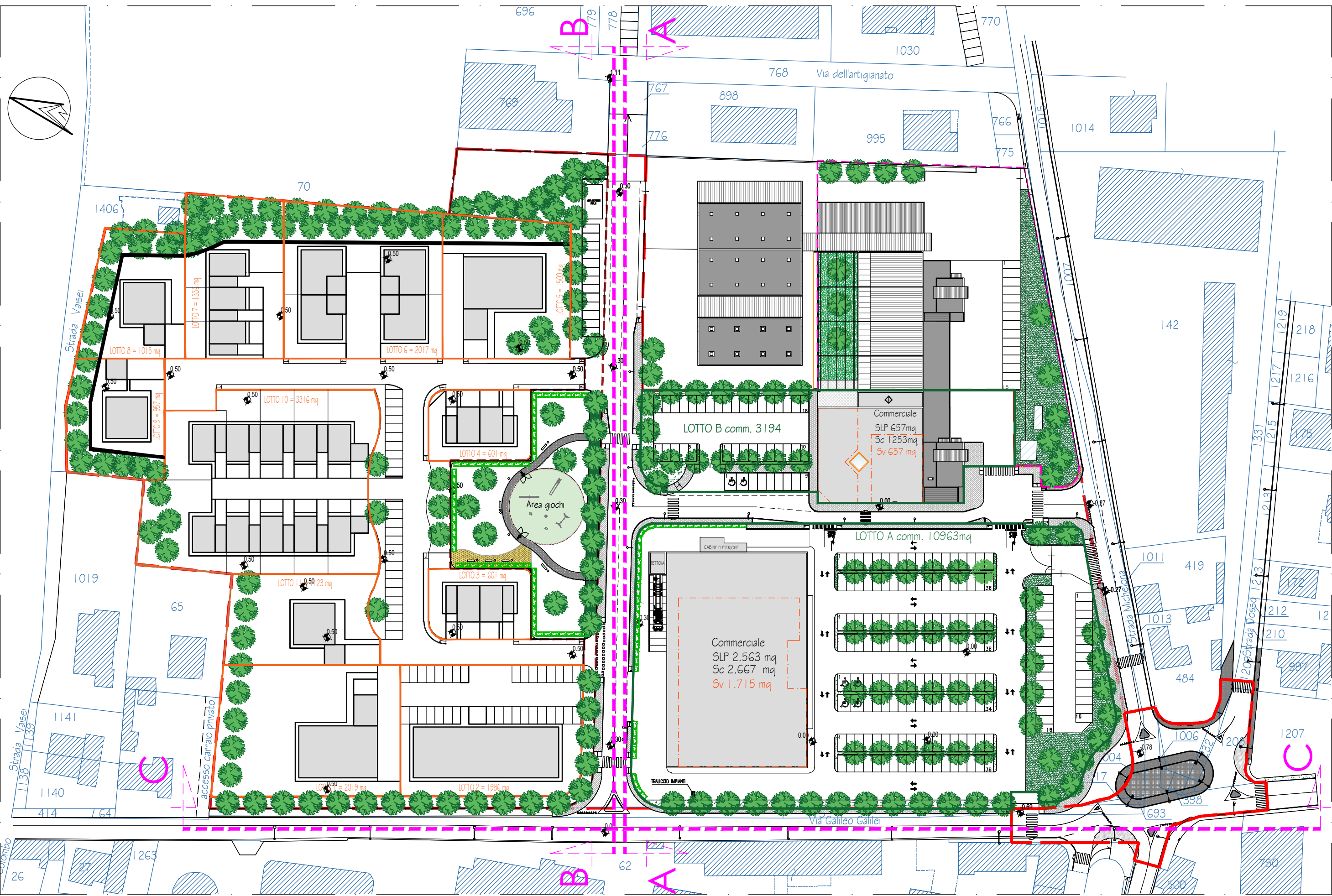

PROFILO TRASVERSALE A-A

Scala 1:500

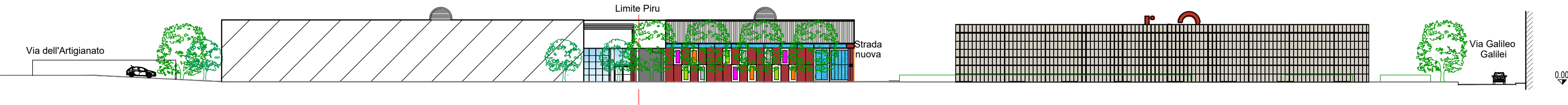

PROFILO TRASVERSALE B-B

Scala 1:500

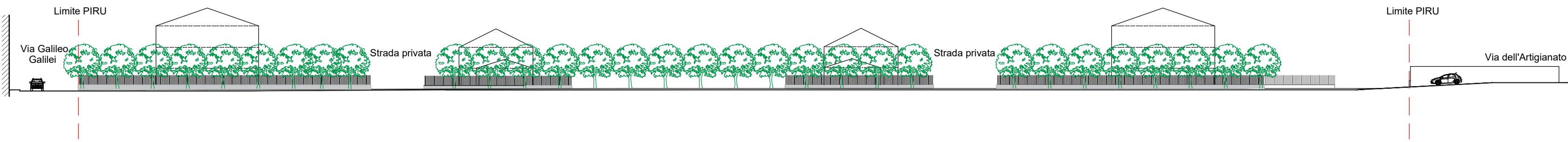

PROFILO LONGITUDINALE C-C

Scala 1:500



PLANIMETRIA GENERALE DI PROGETTO - COPERTURE



Comune di Cameri

Provincia di NOVARA

PROGRAMMA INTEGRATO DI
RIQUALIFICAZIONE URBANA

P.I.R.U. 1

con contestuale VARIANTE STRUTTURALE P.R.G. art. 17 comma 4 L.R. 56/77 smi

"AREA IMPRESA EDILE AIROLDI SRL"
VIA G. GALILEI - STRADA MICHELONA

Data: DICEMBRE 2020
Scala: 1:500

EL. 03 Tav. C

PROPONENTI:

Impresa Edile Airoldi srl
Via Novara, 42 - 28066 Galliate (NO)
Comune di Cameri
Piazza Dante, 27 - 28062 Cameri (NO)

PROPRIETA':

Impresa Edile Airoldi srl
Via Novara, 42 - 28066 Galliate (NO)
R.U.P. e PROG.
VARIANTE STRUTTURALE:
Dott. Arch. Margherita Testa
Piazza Dante Alighieri, 25 - 28062 Cameri (NO)

PROFESSIONISTI:

REDAZIONE PIRU:
Dott. Ing. Rezio Mattachini
Via Libertà, 1/c - 28043 Bellinzago Nov. (NO)
REDAZIONE VAS:
Dott. Arch. Roberto Gazzola
Via Fossati, 6 - 28066 Galliate (NO)
REDAZIONE IDRO-GEOLOGIA:
Dott. Geol. Claudio Viviani
Via del Moro, 59 - 28047 Oleggio (NO)
REDAZIONE VIABILITA':
Dott. Arch. Marco Maggia
Via Nazario Sauro, 18 - 13900 Biella (BI)
REDAZIONE ACUSTICA:
Dott. Ing. Enrico Vignolo
C.so Cavour, 33 - 15011 Acqui Terme (AL)

ELABORATI:

- Planimetria generale di progetto - Coperture

Scala 1:500